

Na fase do TC2 são escolhidos os setores 1 (Recepção) e o 3 (Cultural) para realizar uma evolução na proposta destes setores e obter um estudo mais aprofundado chegando na escala 1:500. Também se trabalha na ligação destes dois setores através de uma trilha existente e uma trilha suspensa (acessível) que serve como "guia sensorial" a qual por meio do plantio de árvores de coloração diferente as existentes no PNMMC, servem como guia olfativa e visual, assim guiando o visitante no percurso do setor 1 ao setor 3.

A trilha suspensa é uma trilha acessível, elevada meio metro do solo e com inclinação de 8%, este trajeto pode ser realizado por quem deseja realizar um percurso de menos intenso, assim podendo ser utilizado por todos e inclusive ciclistas, skatistas, patinadores, etc.

A sua forma propicia além da acessibilidade, contemplar a natureza e em alguns pontos trocas visuais com a trilha natural.

7.5.1 PROPOSTA TC2 - Proposta do Setor 1 - RECEPÇÃO



Estudo da proposta do Setor 1.

A evolução da proposta do setor 1 contempla um caráter de receptivo ao visitante.

Proposta: - Pista compartilhada para ciclistas, skatistas e patinadores,

- Além da calçada também é proposto uma pista compartilhada entre o pedestre e o carro, sendo esse trajeto usado com menor frequência pelo carro por seu destino ser uma parada de embarque e desembarque para acessibilidade daqueles que possuem dificuldades locomotoras ou necessidades especiais.

-São criados recantos com mobiliário.

- Praça com mobiliários como mesas e bancos, o piso de deck de madeira é desenhado de forma a incentivar a travessia para o grande gramado espaço destinado a piquenique e recreação, e onde também se encontram as feirinhas, a bilheteria e os serviços.

- Totens informativos

- Reforma da antiga FAMCRI para o Bloco Administrativo do parque,

- Consistindo numa nova setorização interna e modificações nos revestimentos e aberturas na fachada.

- de forma a abrigar além do administrativo também espaços direcionados ao uso público com sala de exposições e sala de palestras, na fachada é pensado numa reforma utilizando revestimentos como madeira, tijolo a vista e vidro, respeitando a linguagem anterior. Os visuais desta arquitetura se abrem para os espaços de convivência como a praça e o espaço de feiras e piquenique, realizando trocas visuais.



Bloco Administrativo.



Sala Interativa (exposições) Bloco Administrativo.

7.5.2 PROPOSTA TC 2 - Proposta do Setor 3

A evolução da proposta do setor 3 consiste de um setor cultural possuindo equipamentos tais como pequenos anfiteatros, praça, espaço para prática de esportes, arquibancada para apresentações maiores, playground, espaço ecumênico, mirante, bicicletário, recantos, e uma edificação com restaurante, cafeteria e praça coberta.

Proposta: - Chegar através do percurso de um trilha existente classificada de nível leve a média ou por uma trilha acessível em deck de madeira.

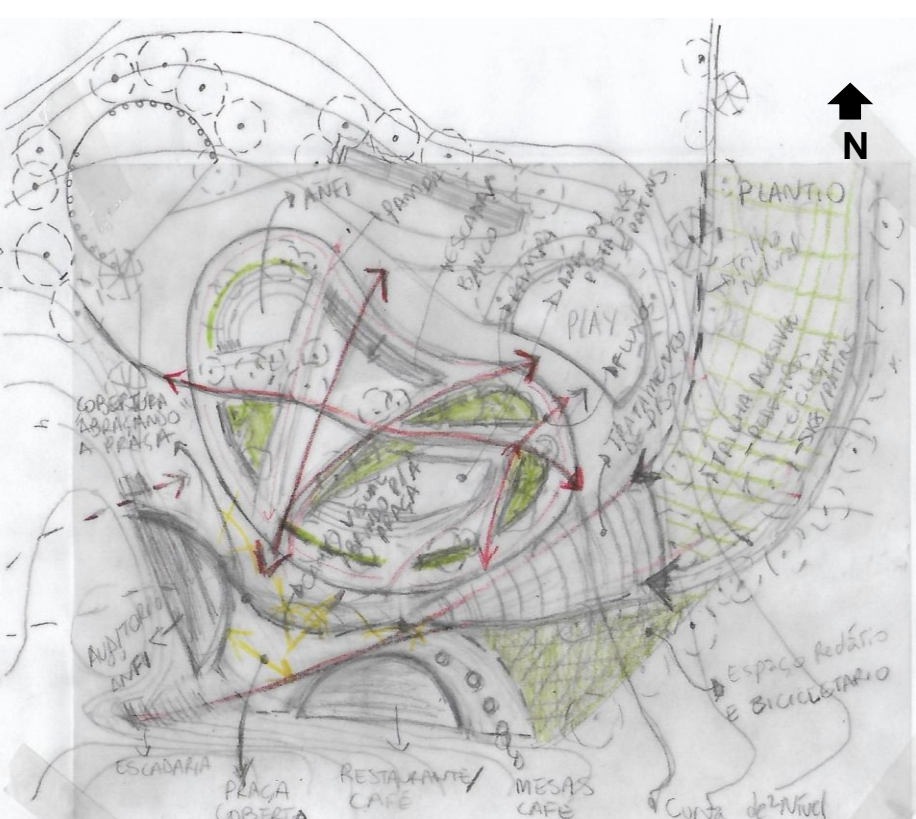

Estudo da proposta do Setor 3.

- Eixos direcionando aos equipamentos e praça, marcação através do revestimento do piso, e ou elementos usados como barreira

- Segue-se o partido de voltar o olhar de todos os equipamentos para a grande praça, através de visuais se abrindo para a praça, aberturas permeáveis ou marcação de circulação.

- A forma da praça principal nasce da topografia aqui projeta-se de forma a respeitar as poucas árvores existentes e no seu interior locam-se dois pequenos anfiteatros, ainda na praça encontram-se recantos com bancos e vegetação para proteger da insolação.

- Edificação contemplando café/ leitura, praça coberta (ambos no pavimento térreo) e restaurante no pavimento superior. Materialidade: Vidro obtendo assim trocas visuais bem abertas para a praça, tijolo a vista como material que segue a mesma linguagem do bloco administrativo.

- A sua forma é curva seguindo o conceito de "abraçar a praça".



Vista espacial do setor Cultural.



Vista da praça e da edificação do restaurante e café.



Vista do Anfiteatro 2.



Playground.



Espaço Esportivo.



Mirante 2.



Mirante 2.

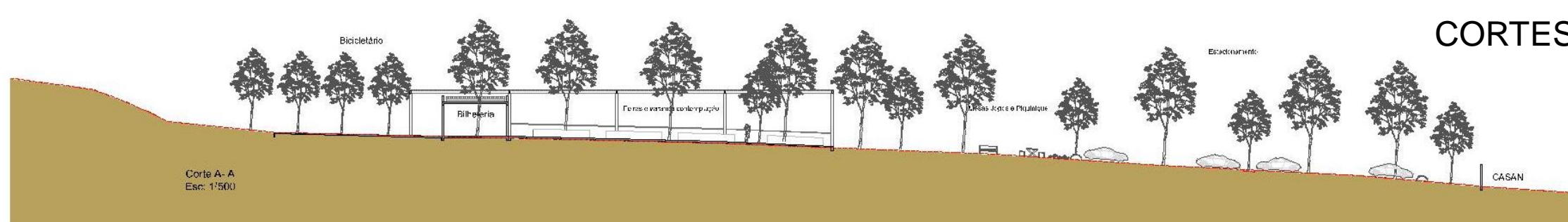

CORTES

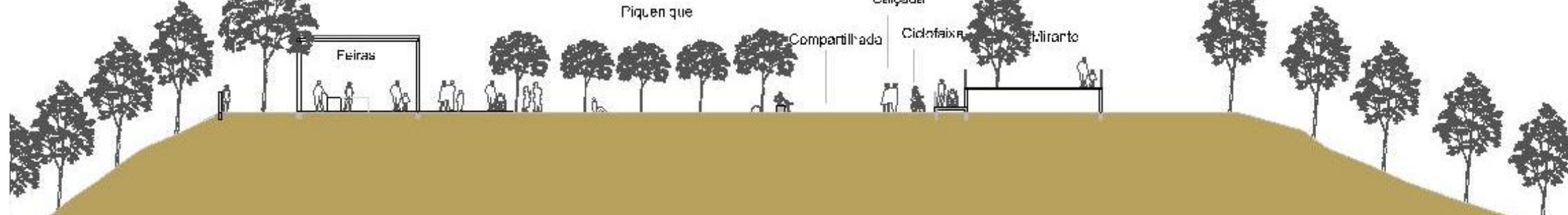

Corte A-A

Esc: 1/500

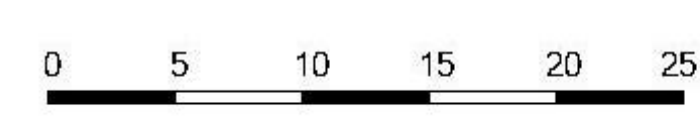

Corte C-C

Esc: 1/500



Corte D-D

Esc: 1/500

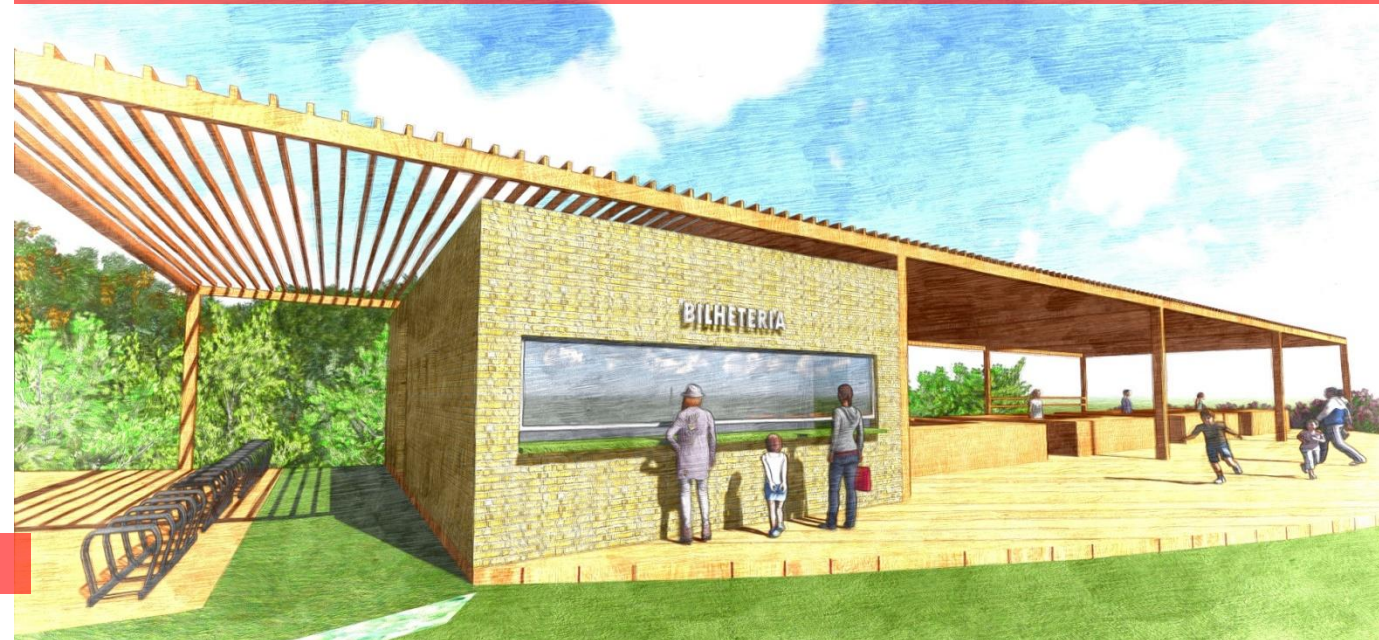

Bilheteria.



Pracinha 1.



Estacionamento.



Vista mesas jogos e piquenique.



Feiras.



Vista da edificação do restaurante e café.



Vista da edificação do restaurante e café.



Vista Do interior do café.



Vista da varanda do restaurante e café.



Vista do interior do restaurante e café.